

QUADRO DE ÁREAS – LOTEADA (m2)		
QUADRAS		
QUADRA "A" (19 LOTES)	4.751,02	
QUADRA "B" (10 LOTES)	2.500,73	
QUADRA "C" (17 LOTES)	4.256,32	
TOTAL DE 46 LOTES	11.508,07m2	50,67%
RUAS	COMPR.xLARG.+GOLA	
FAIXA DE ALARGAMENTO DA RUA MUNICIPAL	120,93	
RUA "1"	229,88 x 12,00 + 43,05 = 2.801,81	
RUA "2"	25,96 x 12,00 + 24,85 = 336,57	
RUA "3"	119,61 x 12,00 + 54,17 = 1.469,49	
TOTAL	4.728,40m2	20,82%
ÁREA VERDE		
ÁREA VERDE "1"	4.230,13	
ÁREA VERDE "2"	428,96	
TOTAL	4.659,09m2	20,51%
ÁREA INSTITUCIONAL		
ÁREA INSTITUCIONAL "1" (EPC)	925,50	
ÁREA INSTITUCIONAL "2" (EPU)	891,94	
TOTAL	1.817,44m2	8,00%
TOTAL LOTEADA	22.713,00m2	100,00%

TABELA DE ARCOS				
CURVA	RAIO	AC	TANG.	DESENV.
1	9,00	95°36'11"	9,93	15,02
2	9,00	84°23'49"	8,16	13,26
3	7,00	74°20'23"	5,31	9,08
4	7,00	105°39'37"	9,23	12,91
5	7,00	90°00'00"	7,00	11,00
6	7,00	90°00'00"	7,00	11,00
7	7,00	88°29'06"	6,82	10,81
8	7,00	91°30'54"	7,19	11,18
9	19,00	90°00'00"	19,00	29,85
10	7,00	90°00'00"	7,00	11,00
11	7,00	35°39'33"	2,25	4,36
12	7,00	35°39'33"	2,25	4,36

LEGENDA

- SERVIDÃO ADMINISTRATIVO PERPÉTUA DESTINADA A CANALIZAÇÃO DE ESGOTOS SANITÁRIOS E AO ESCOAMENTO DE ÁGUAS PLUVIAIS LARGURA 3,00m
- ▨ ÁREA INSTITUCIONAL
- ▨ ÁREA VERDE
- ▨ FRAGMENTO FLORESTAL (Vegetação Secundária em Estágio Inicial)
- ▨ FAIXA DE ALARGAMENTO DE VIA
- DIMISA
- ➔ SENTIDO DE ESCOAMENTO DAS ÁGUAS PLUVIAIS

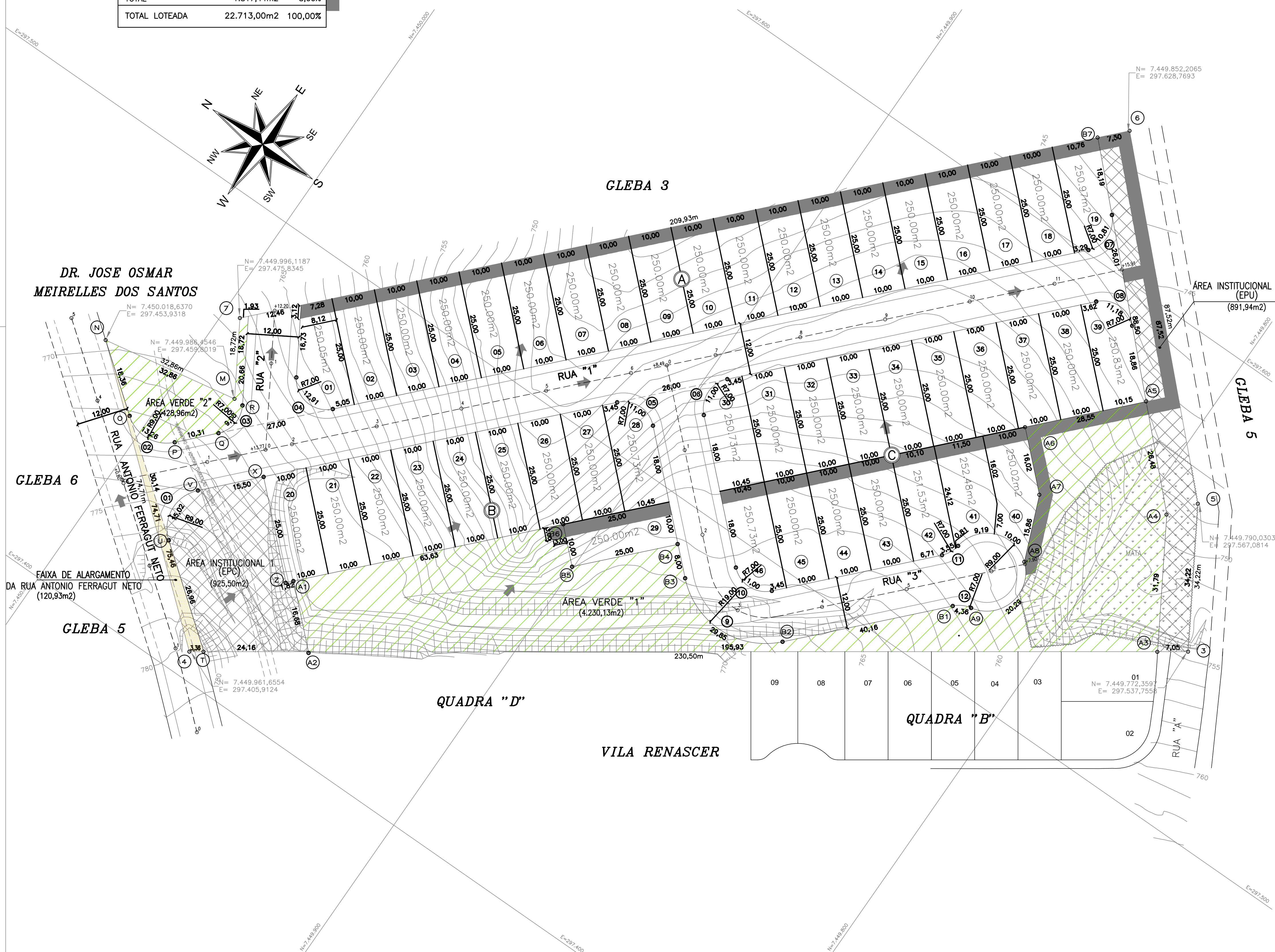

SEÇÕES RUAS
ESCALA: 1/100

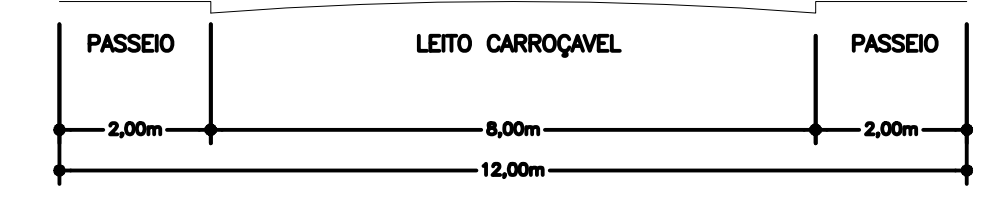

OBS: TODAS AS RUAS SERÃO PAVIMENTADAS CURVAS DE NÍVEL DO TERRENO NATURAL

PROJETO DE ARRUAMENTO E LOTEAMENTO 2/6

OBRA: CONSTRUÇÃO DE LOTEAMENTO (CONFORME LEI FEDERAL 6766/79)
 LOCAL: GLEBA "2" – SUBDIVISÃO DO SÍTIO PINHEIRINHO, RUA MUNICIPAL BAIRRO PINHEIRINHO, VINHEDO – SP
 NOME: "LOTEAMENTO RESIDENCIAL VILA RENASCER II"
 PROPRIETÁRIO: COOPERATIVA HABITACIONAL RENASCER DE VINHEDO
 ESCALA: 1:500 ZONA: ZEUI USO: MISTO

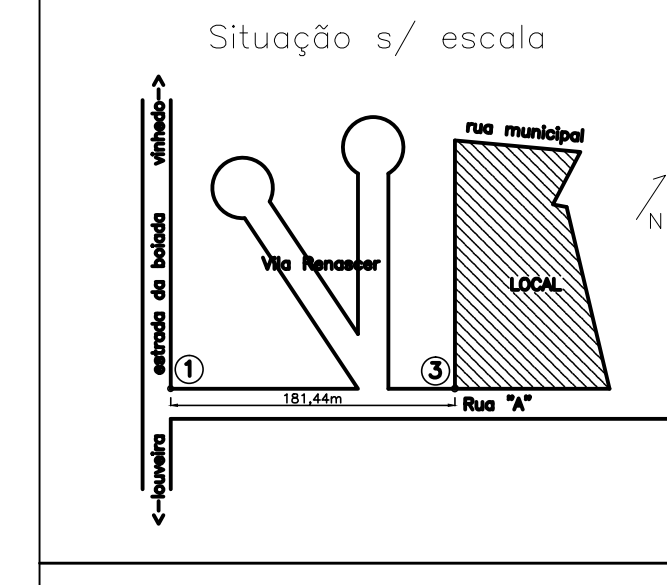

Declaro que a aprovação do projeto não implica no reconhecimento por parte da prefeitura do direito de propriedade do terreno.

COOPERATIVA HABITACIONAL RENASCER DE VINHEDO
 Proprietário: CNPJ: 02.250.799/0001-08
 Signatário: Sheila Aparecida da Rosa
 Diretor-Presidente: RG: 24.525.307-5 SSP/SP
 CPF: 178.888.438-83

COOPERATIVA HABITACIONAL RENASCER DE VINHEDO
 Proprietário: CNPJ: 02.250.799/0001-08
 Signatário: Denise Maria Pavanelli Rocco
 Diretor-Administrativo: RG: 3.878.895 SSP/SP
 CPF: 269.361.298-54

Áreas em m2		
1-ÁREA DOS LOTES (46)	11.508,07m2	50,67%
2-ÁREAS PÚBLICAS	11.204,93m2	49,33%
2.1-SISTEMA VIÁRIO	4.728,40m2	20,82%
2.2-ÁREAS INSTITUCIONAIS	1.817,44m2	8,00%
2.2.1-ÁREA INSTITUCIONAL "1" (EPC)	925,50m2	4,07%
2.2.2-ÁREA INSTITUCIONAL "2" (EPU)	891,94m2	3,93%
2.3-ESPAÇOS LIVRES DE USO PÚBLICO	4.659,09m2	20,51%
2.3.1-ÁREA VERDE	4.659,09m2	20,51%
3-OUTROS	---	---
4-ÁREA LOTEADA	22.713,00m2	100%
5-ÁREA REMANESCENTE	---	---
6-ÁREA TOTAL DA GLEBA	22.713,00m2	100%

Juliana Bernardo Afonso
 Arquiteta e urbanista
 Autora do Projeto
 Desenho: CREA nº: 5082660669
 ART nº: 92221220080510832

Felipe Comuni Tordin
 Engenheiro Civil
 Responsável Técnico
 CREA nº: 5061150444
 ART nº: 92221220080510877